Cornet in B♭

# เขมรชมเดือน (เขมรชมจันทร์)

พระนิพนธ์ใน สมเด็จเจ้าฟ้าบริพัตรสุขุมพันธุ์

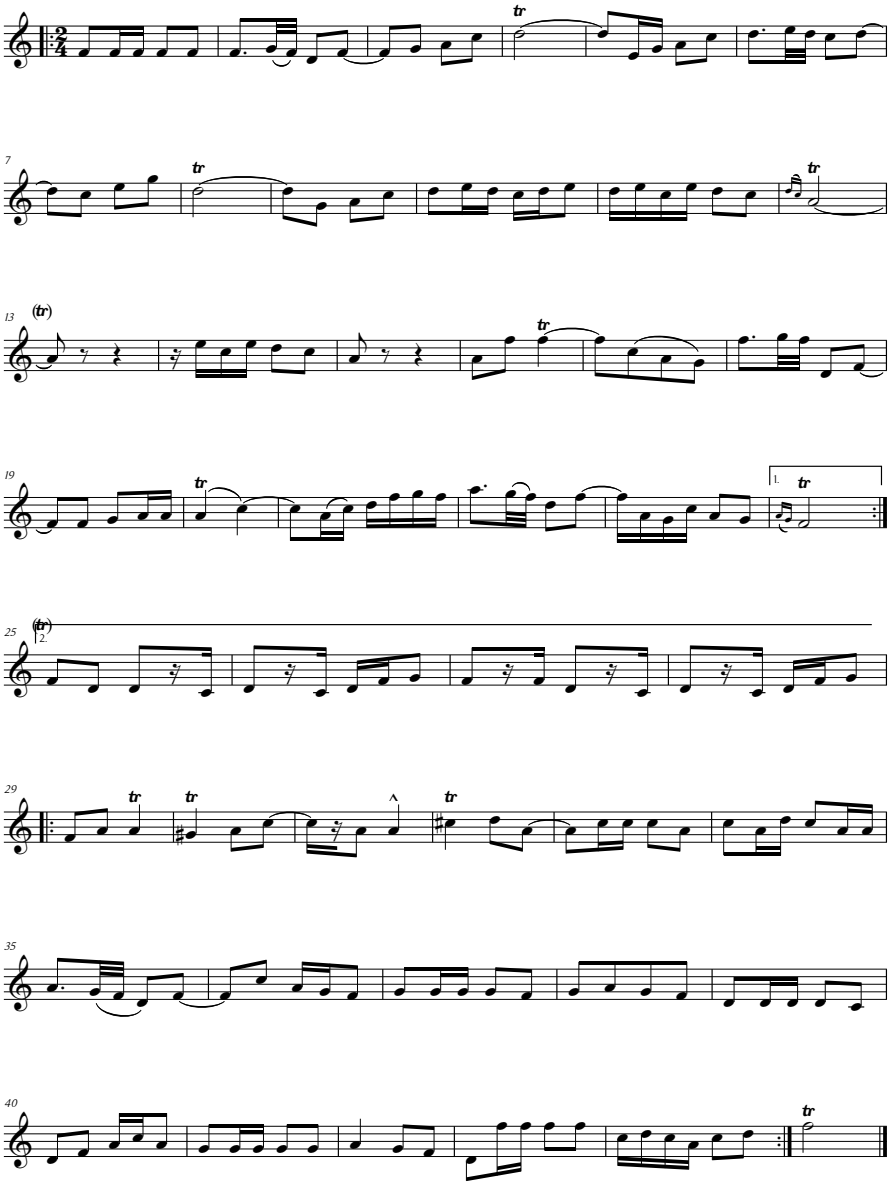


all rights reserved © 2015 the Chumbhot-Pantip Foundation